

Medium: Giessener Allgemeine

Ausgabe 08.10.2010

### »Residenzpark«: In »Neuer Mitte« wird derzeit ausgeschachtet

**Pohlheim (agl)** Eine Schaufel Erde nach der anderen hat der Bagger am Donnerstag aus der Fläche in der »Neuen Mitte« in Wattenborn-Steinberg genommen - an der Stelle nämlich, an der bis zum dritten Quartal kommenden Jahres das Senioren- und Pflegezentrum »Residenzpark« entstehen soll. In der ersten Septemberhälfte hatten die Arbeiten begonnen. Wie Architekt und Projektleiter Helmut Peter vom Giessener Bauunternehmen HP&P am Donnerstag auf Anfrage der »Allgemeinen Zeitung« mitteilte, wurde die Bauzufahrt gemacht, und derzeit werden die Gruben ausgeschachtet, auf deren Grundlage später die einzelnen Gebäudeteile des Seniorenzentrums entstehen sollen. »Es läuft gut«, sagte Peter.

Das Bauvorhaben ist mit 20 Millionen Euro veranschlagt, und in dem Seniorenzentrum sollen ein ambulanter Bereich - betreut von der Diakoniestation Fernwald-Pohlheim - sowie ein stationärer Bereich mit 130 Betten zur Verfügung stehen. Außerdem soll es 50 Wohnungen für altersgerechtes und betreutes Wohnen geben.

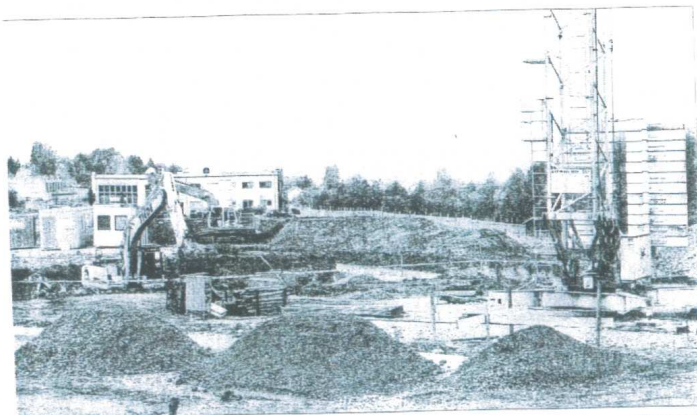

Derzeit ist der Bagger auf dem »Residenzpark«-Gelände aktiv.

(Foto: agl)

Freigabe: M. Bethke (GF)	Verfasser/in: J. Rathenow	Version: 1	Erstellt: Januar 2009	Nächste Überprüfung:	Seite 1 von 1
-----------------------------	------------------------------	---------------	--------------------------	----------------------	------------------